Organigramma

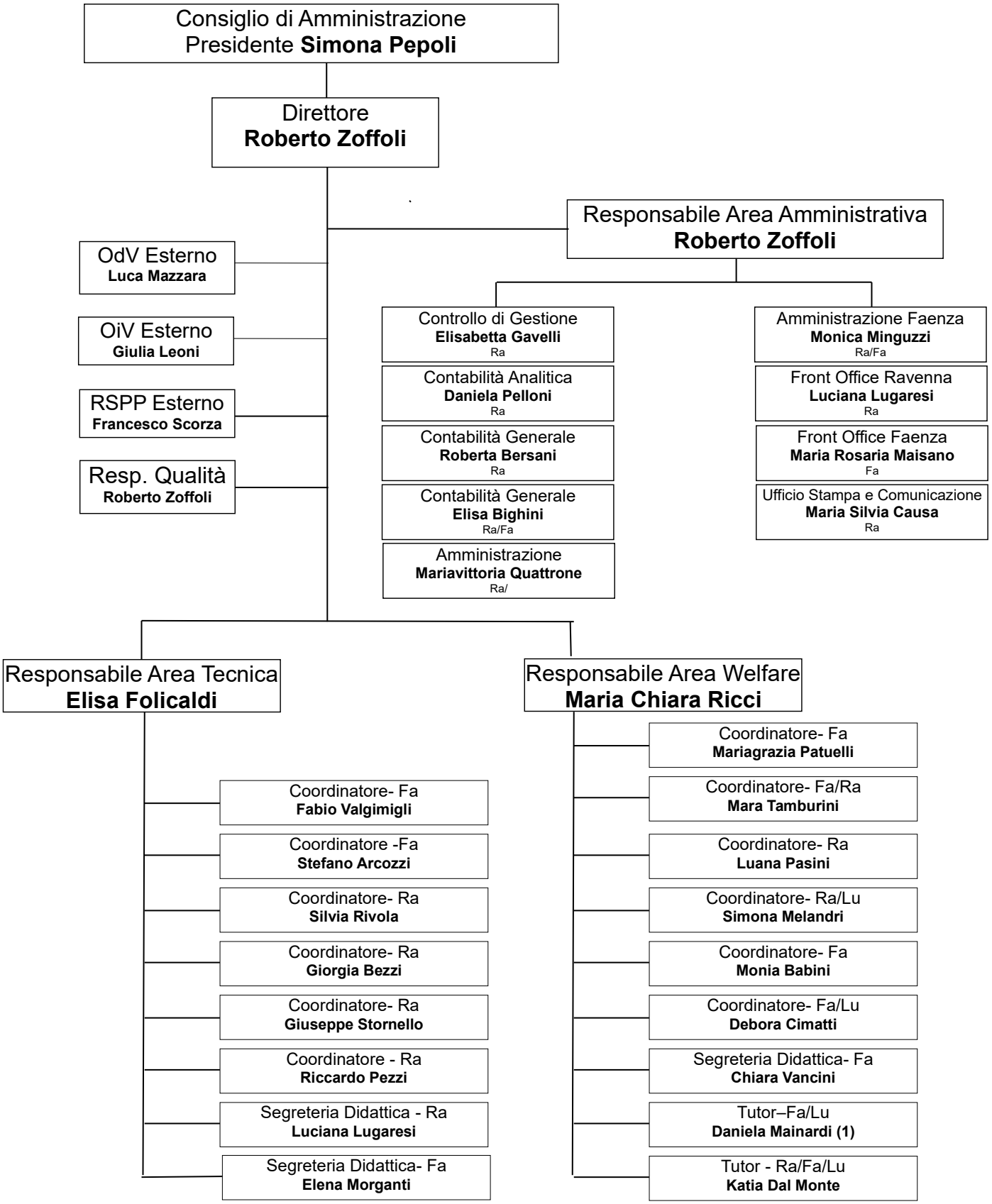

Si precisa che da organigramma non esiste Responsabile di Sede ma di area– esiste solo una sede di servizio prevalente.